КРАСНОЯРСКИЙ КРАЙ
МИНИСТЕРСТВО КУЛЬТУРЫ

#Женщина

VII НАЗАРОВСКИЙ КИНОФОРУМ ОТЕЧЕСТВЕННЫХ ФИЛЬМОВ ИМЕНИ МАРИНЫ ЛАДЫНИНОЙ

13-15 ОКТЯБРЯ

ЛЕГЕНДЫ РОССИЙСКОГО КИНЕМАТОГРАФА В КРАСНОЯРСКОМ КРАЕ

0+

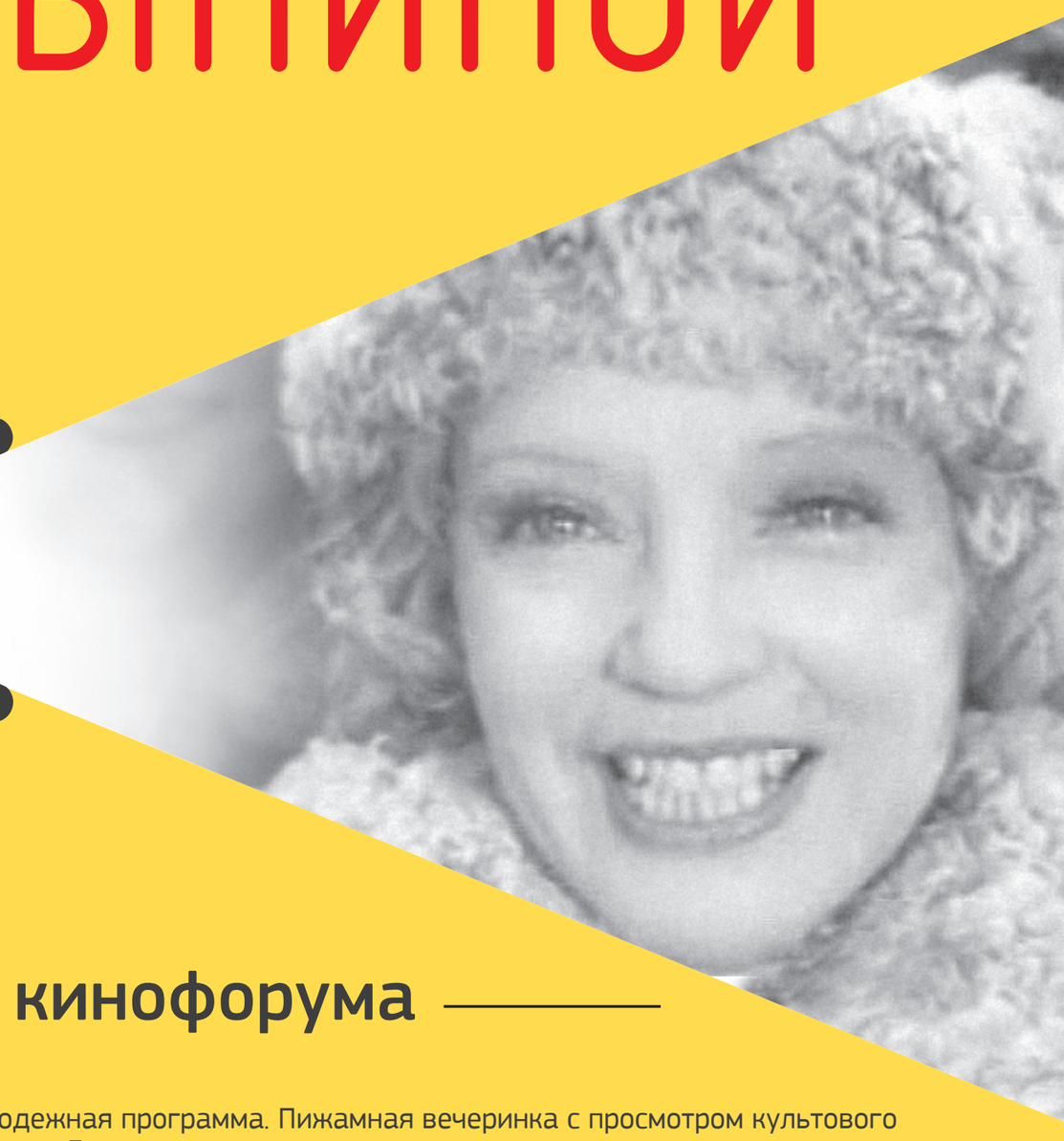

Программа кинофорума

07—12 октября

НАЗАРОВО, АЧИНСК, БОГОТОЛ, ШАРЫПОВО

Демонстрация отечественных фильмов о Сибири: «Хозяин тайги», «Неотправленное письмо», «Сибирячка», «Вот моя деревня»

13 октября (пятница)

г. НАЗАРОВО

12:00 Молодежная программа. Мастер-класс по съемке и монтажу видео
КДЦ «Юбилейный» (ул. Арбузова, 62)

15:00 Открытие новой «звезды» VII Назаровского кинофорума имени М.А. Ладыниной
Сквер М.А. Ладыниной

15:30 Посещение музея М.А. Ладыниной
Музейно-выставочный центр (8 мкр, 17)

17:00 Торжественное открытие VII Назаровского кинофорума имени М.А. Ладыниной
Городской ДК (ул. К. Маркса, 21)

19:00 Молодежная программа. Рэп батл с кинопоказом фильма «Время первых»
КДЦ «Юбилейный» (ул. Арбузова, 62)

г. АЧИНСК

11:45 Открытие выставки раритетной кинотехники из фондов КГБУК «Красноярский кинограф»
Городской ДК (3 мкр, к. 38)

12:00 Молодежная программа. Мастер-класс по съемке и монтажу видео
Городской ДК (3 мкр, к. 38)

г. ШАРЫПОВО

12:00 Молодежная программа. Мастер-класс по съемке и монтажу видео
МБУ «ЦБС» (2 мкр. д. 8/3 пом. 5)

г. БОГОТОЛ

12:00 Молодежная программа. Мастер-класс по съемке и монтажу видео
МБУК «Боготольский городской краеведческий музей» (ул. Деповская, 17)

14 октября (суббота)

г. НАЗАРОВО

11:00 Творческая встреча. Артист театра и кино, телеведущий Вячеслав Манучаров
Городской ДК (ул. К. Маркса, 21)

11:00 Творческая встреча. Народная артистка России Ольга Волкова
КДЦ «Юбилейный» (ул. Арбузова, 62)

13:00 Молодежная программа. Интерактивная читка «Обо всём и о кино»
КДЦ «Юбилейный» (ул. Арбузова, 62)

14:00 Творческая встреча. Актриса театра и кино, певица, телеведущая Анастасия Макеева
Городской ДК (ул. К. Маркса, 21)

15:00 Творческая встреча-концерт. Композитор, певица Ирина Грибулина
Концертный зал «Школа искусств» (ул. 30 лет ВЛКСМ, 95)

19:00 Молодежная программа. Пижамная вечеринка с просмотром культового фильма «Девчата»
КДЦ «Юбилейный» (ул. Арбузова, 62)

г. АЧИНСК

11:00 Творческая встреча. Народный артист России Игорь Скляр
Городской ДК (3 мкр, к. 38)

18:00 Киноконцерт с участием гостей VII Назаровского кинофорума имени М.А. Ладыниной народных артистов России Ольги Волковой, Елены Цыплаковой, Игоря Скляра, артистов театра и кино, телеведущих Вячеслава Манучарова, Анастасии Макеевой, композитора, певицы Ирины Грибулиной
Городской ДК (3 мкр, к. 38)

г. БОГОТОЛ

12:00 Творческая встреча. Народная артистка России, актриса, кинорежиссер Елена Цыплакова
ДК Железнодорожников (ул. 40 лет Октября, 12)

15 октября (воскресенье)

г. НАЗАРОВО

10:00 К 80-летию выхода на экраны страны показ художественного фильма «Богатая невеста»
КДЦ «Юбилейный» (ул. Арбузова, 62)

12:00 Творческая встреча. Народная артистка России, актриса, кинорежиссер Елена Цыплакова
Городской ДК (ул. К. Маркса, 21)

14:00 Молодежная программа. Дискуссия о «силе» и «мудрости»
КДЦ «Юбилейный» (ул. Арбузова, 62)

15:00 Творческая встреча. Народный артист России Игорь Скляр
КДО «Энергетик» (ул. Ленина, 4а)

17:00 Торжественное закрытие VII Назаровского кинофорума имени М.А. Ладыниной с участием народных артистов России Ольги Волковой, Елены Цыплаковой, Игоря Скляра, артиста театра и кино, телеведущего Вячеслава Манучарова
Городской ДК (ул. К. Маркса, 21)

г. АЧИНСК

11:00 Творческая встреча. Народная артистка России Ольга Волкова
Городской ДК (3 мкр, к. 38)

г. ШАРЫПОВО

14:00 Творческая встреча-концерт. Артист театра и кино, телеведущий Вячеслав Манучаров
МАУ «Центр культуры и кино» (ул. Революции, 13)

*В программе возможны изменения

#культураКрасноярья
культура24.рф

13-15 ОКТЯБРЯ

#Женщина

VII НАЗАРОВСКИЙ КИНОФОРУМ ОТЕЧЕСТВЕННЫХ ФИЛЬМОВ ИМЕНИ МАРИНЫ ЛАДЫНИНОЙ

молодёжная программа

КДЦ "Юбилейный" ул. Арбузова, 62

рэп батл
& фильм
«ВРЕМЯ ПЕРВЫХ»
#слово

19:00 | 13 | октября

пижамная вечеринка
& фильм **«ДЕВЧАТА»**
#красота #мода

19:00 | 14 | октября

13:00 | 14 | октября

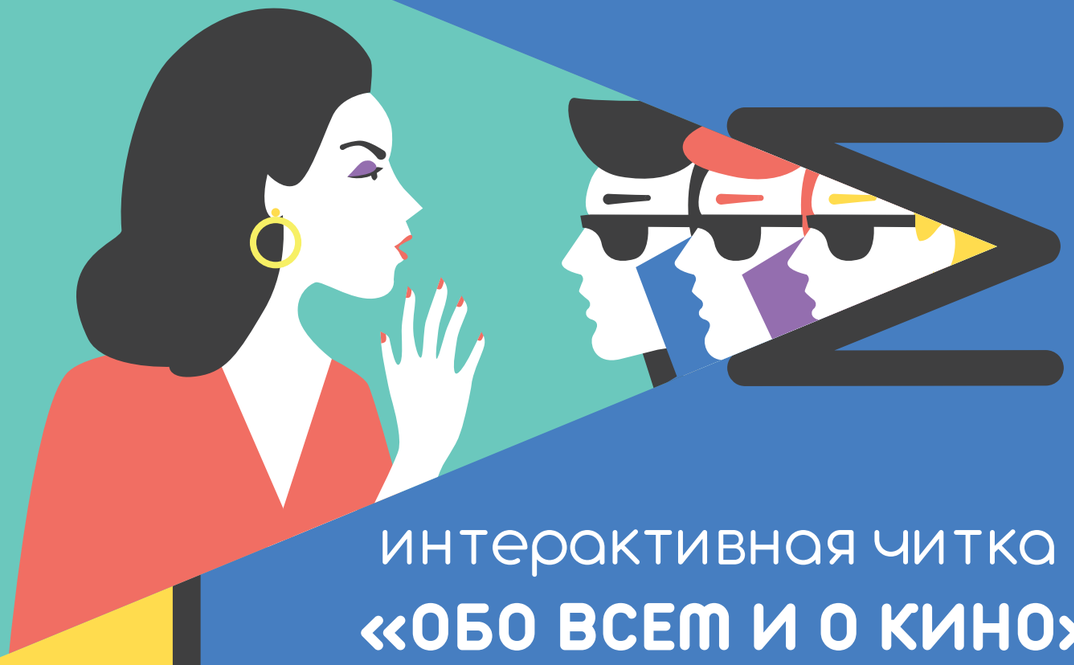

интерактивная читка
«ОБО ВСЕМ И О КИНО»
#успех

14:00 | 15 | октября

дискуссия о
«СИЛЕ» и
«МУДРОСТИ»
#сила
#мудрость

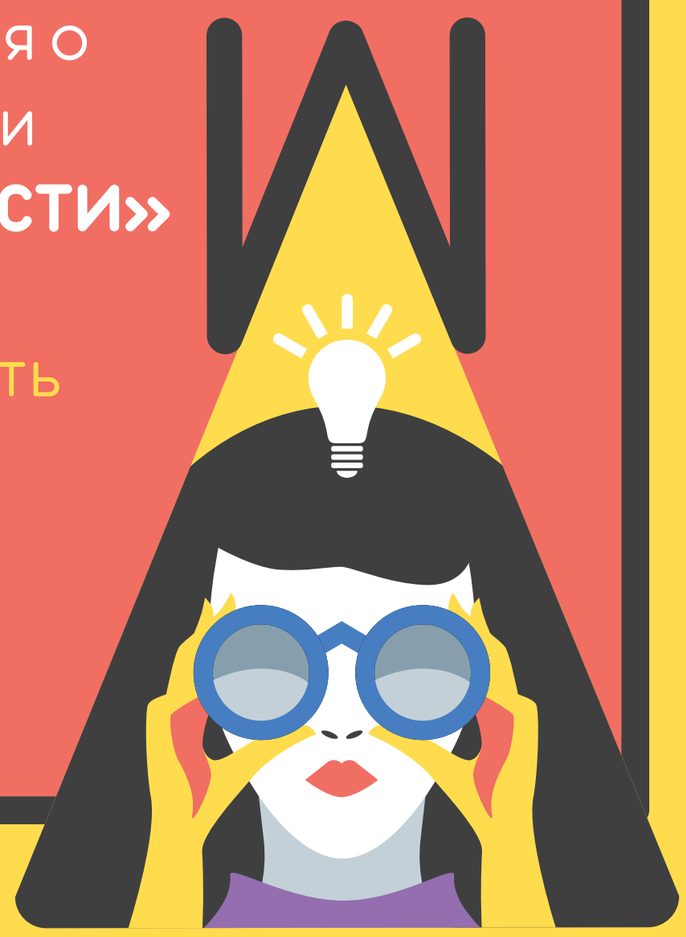

#культураКрасноярья

6+